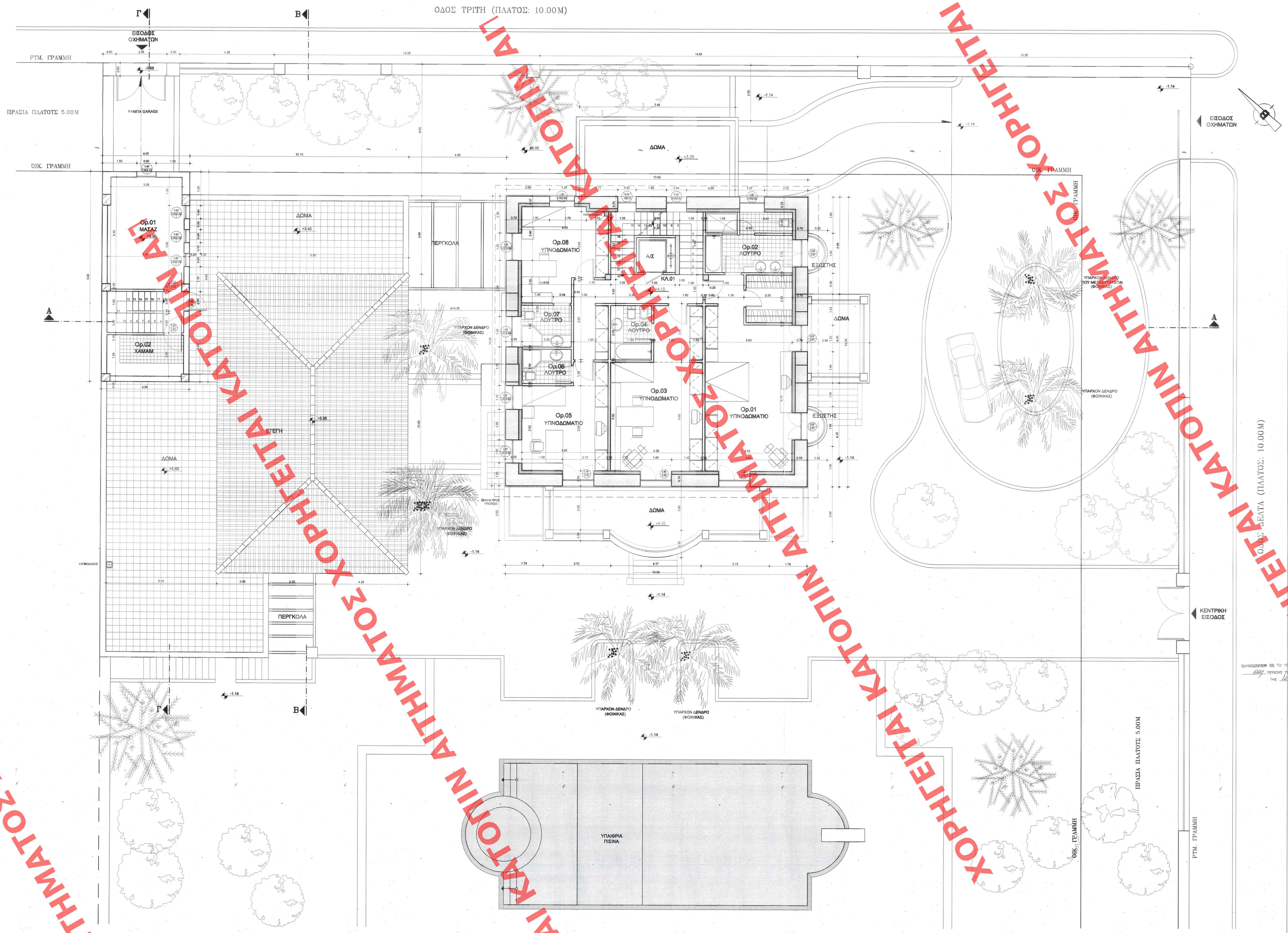

ΕΠΙΦΑΝΕΙΑ ΟΡΟΦΟΥ (Ε.Δ.)

ΚΥΡΙΟ ΚΤΙΡΙΟ (ΔΙΑΤΗΡΗΤΕΟ):

Ε= 185.55ΜΖ

Ε(βματων)= 9.85ΜΖ

ΠΑΡΑΡΤΗΜΑ + ΠΡΟΣΘΗΚΗ

Ε= 34.23ΜΖ

ΣΥΝΟΛΟ: 219.78ΜΖ

ΥΠΟΥΡΓΕΙΟ ΠΕΡΙΒΑΛΛΟΝΤΟΣ ΧΩΡΟΤΑΞΙΑΣ & ΔΗΜ. ΕΡΓΩΝ
Σύμφωνα με την αριθμ. 1.2019/08 απόφαση περ. "Καθορισμού ωραίων ορίων, ιστορικοαρθρωτικών αξιόλογων, στο ιδιοκτησιακό καθεστώς κτιρίου & του περιβάλλοντος χώρου του, που βρίσκεται στη... Τρίτης 18 & Δέλτα 9 του Δ.Δ. Ελληνικού Αττικής" Αθήνα 24/10/2008
Αρ.Φ. 32/08
Φ1-24

ΣΗΜΑΝΤΙΚΟΠΟΙΗΣΗ ΣΕ ΤΟ ΤΕΥ ΑΡΙΘΜ. 65 ΤΟΥ ΝΟΜΟΥ ΙΟΥ ΠΕΡΙΟΧΗΣ ΤΗΣ ΕΘΝΙΚΗΣ ΠΥΛΗΣ ΑΘΗΝΩΝ ΣΟΣ ΤΗΣ 16 Δεκεμβρίου 2008

ΥΠΟΥΡΓΕΙΟ ΠΕΡΙΒΑΛΛΟΝΤΟΣ ΧΩΡΟΤΑΞΙΑΣ ΚΑΙ ΔΗΜ. ΕΡΓΩΝ

Δ/ΝΣΗ ΠΟΛΕΟΔΟΜΙΚΟΥ ΣΧΕΔΙΑΣΜΟΥ
ΤΜΗΜΑ ΠΑΡΑΔΟΣΙΑΚΩΝ ΟΙΚΙΣΜΩΝ

ΘΕΜΑ: **ΕΙΔΙΚΗ ΡΥΘΜΙΣΗ ΣΕ ΔΙΑΤΗΡΗΤΕΟ ΚΤΙΡΙΟ**

ΘΕΣΗ: **ΟΔΟΣ ΤΡΙΤΗΣ 18 ΚΑΙ ΔΕΛΤΑ 9**
Ο.Τ. 41, ΔΗΜΟΣ ΕΛΛΗΝΙΚΟΥ, ΑΤΤΙΚΗ

Ι/ΟΚΤΗΤΗΣ: **ΠΑΤΙΤΣΑΣ ΛΕΩΝ**

ΕΡΓΟ: **ΠΡΟΣΘΗΚΗ ΚΑΤΑ ΕΠΕΚΤΑΣΗ ΔΙΟΡΟΦΟΥ ΚΤΙΡΙΟΥ ΜΕ ΣΤΕΓΗ ΚΑΙ ΥΠΟΓΕΙΟ ΣΕ ΠΑΡΑΡΤΗΜΑ ΔΙΑΤΗΡΗΤΕΟΥ ΚΤΙΡΙΟΥ, ΚΑΤΑΣΚΕΥΗ ΥΠΑΙΘΡΙΑΣ ΠΙΣΙΝΑΣ, ΔΙΑΜΟΡΦΩΣΗ ΚΗΠΟΥ, ΚΑΤΕΔΑΦΙΣΗ ΕΝΟΣ ΒΟΗΘΗΤΙΚΟΥ ΚΤΙΣΜΑΤΟΣ ΚΑΙ ΜΕΤΑΦΥΤΕΥΣΗ ΕΝΟΣ (1) ΔΕΝΔΡΟΥ**

ΠΡΟΤΑΣΗ
(ΚΑΤΟΨΗ ΟΡΟΦΟΥ)

ΚΛΙΜΑΚΑ: 1 / 50

ΑΡΜ. ΣΧΕΔΙΟΥ Σύνολο: ..... Είδους: .....
ΕΡΜΑΡΙΟΝ Φωτ: ..... Φοκ. .....
ΕΓΓΡΑΦΟΝ Αρ/θ. Πρωτ: ..... Φωτ: ..... Φοκ. .....

ΧΟΡΗΓΕΙΤΑΙ ΚΑΤΟΠΙΝ ΑΙΤΗΜΑΤΟΣ ΧΟΡΗΓΕΙΤΑΙ ΚΑΤΟΠΙΝ ΑΙΤΗΜΑΤΟΣ ΧΟΡΗΓΕΙΤΑΙ ΚΑΤΟΠΙΝ ΑΙΤΗΜΑΤΟΣ ΧΟΡΗΓΕΙΤΑΙ ΚΑΤΟΠΙΝ ΑΙΤΗΜΑΤΟΣ